

Objet : Configuration d'un lecteur de mail pour un abonné au réseau @neticable.fr

- ▶ Ouvrez votre logiciel de messagerie, ici dans l'exemple Outlook 2010 mais vous allez retrouver les mêmes zones de renseignements avec d'autres lecteurs de mail.
- ▶ Cliquez sur le menu "**Fichier**", "**Informations**" puis sélectionnez "**Ajouter un compte**".

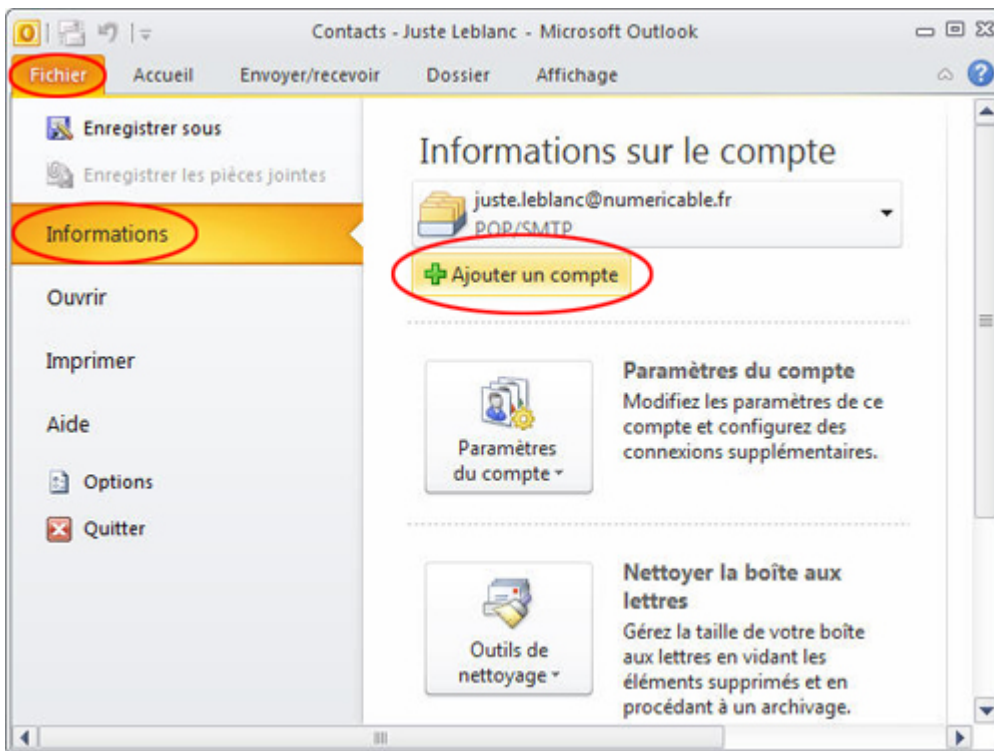

- ▶ Cochez la case "**Configurer manuellement les paramètres ...**" en bas de l'écran puis cliquez sur "**Suivant**".

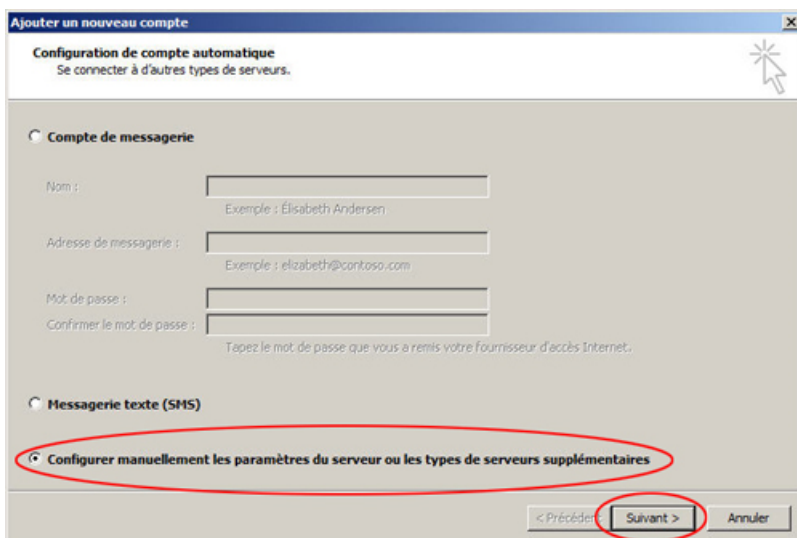

► Choisissez « **Messagerie internet** » puis cliquez sur suivant

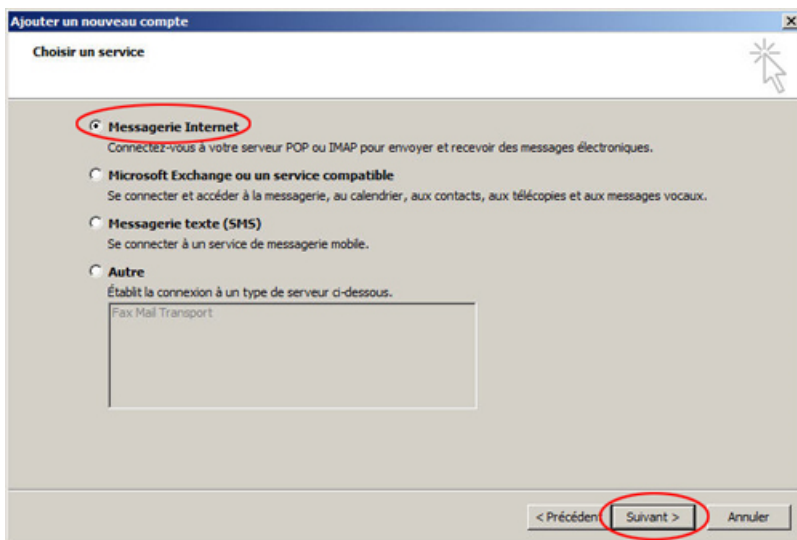

► Renseignez les champs de la façon suivante :

- **"Votre nom"** : indiquez votre nom tel que vous souhaitez qu'il apparaisse aux destinataires de vos messages,
- **"Adresse de messagerie"** : votre adresse de messagerie Neticable,
- **"Type de compte"** : sélectionnez **"POP3"**.
- **"Serveur de courrier entrant"** : indiquez le serveur de réception de courrier **zimbra.neticable.fr**
- **"Serveur de courrier sortant (SMTP)"** : indiquez le serveur d'envoi de courrier **zimbra.neticable.fr**
- **"Nom d'utilisateur"** : saisissez votre adresse de messagerie.
- **"Mot de passe"** : saisissez votre mot de passe associé à l'adresse de messagerie que vous configurez. Chaque caractère du mot de passe saisi, est remplacé par une étoile pour des raisons de sécurité.
- La case **"Mémoriser le mot de passe"** est cochée par défaut ; gardez cette option si vous ne souhaitez pas avoir à taper votre mot de passe à chaque relève de vos messages.

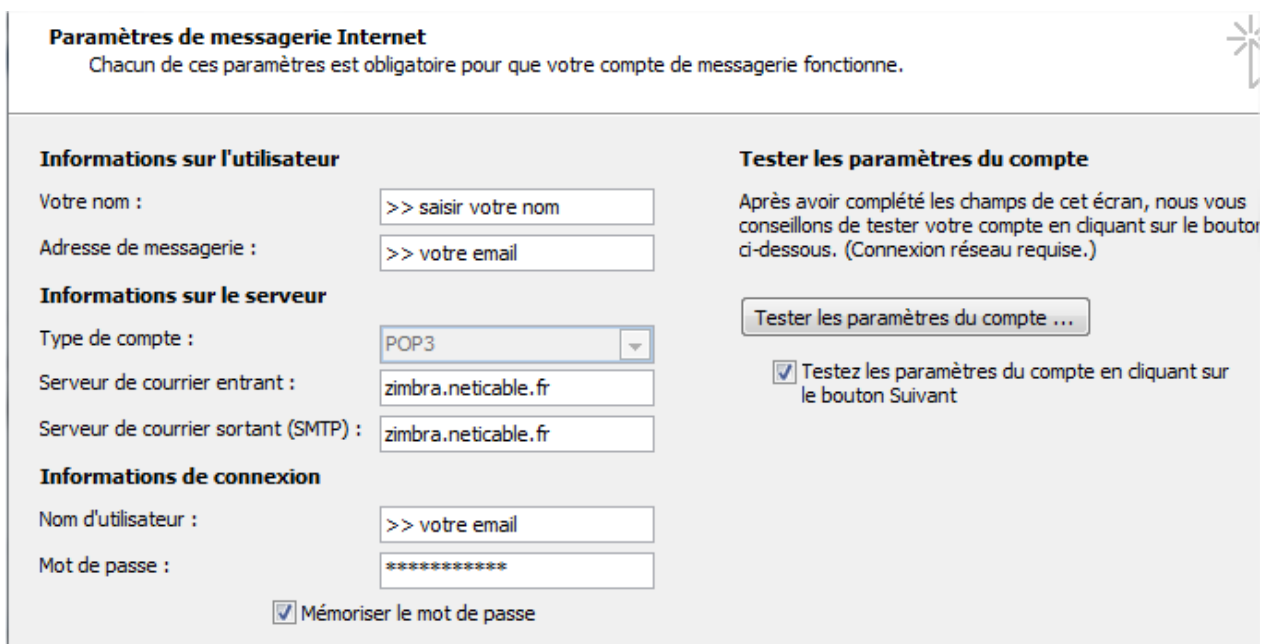

Paramètres de messagerie Internet
Chacun de ces paramètres est obligatoire pour que votre compte de messagerie fonctionne.

Informations sur l'utilisateur	Tester les paramètres du compte
Votre nom : <input type="text" value=">> saisir votre nom"/>	Après avoir complété les champs de cet écran, nous vous conseillons de tester votre compte en cliquant sur le bouton ci-dessous. (Connexion réseau requise.)
Adresse de messagerie : <input type="text" value=">> votre email"/>	
Informations sur le serveur	<input type="button" value="Tester les paramètres du compte ..."/>
Type de compte : <input type="text" value="POP3"/>	<input checked="" type="checkbox"/> Testez les paramètres du compte en cliquant sur le bouton Suivant
Serveur de courrier entrant : <input type="text" value="zimbra.neticable.fr"/>	
Serveur de courrier sortant (SMTP) : <input type="text" value="zimbra.neticable.fr"/>	
Informations de connexion	
Nom d'utilisateur : <input type="text" value=">> votre email"/>	
Mot de passe : <input type="password" value="*****"/>	
<input checked="" type="checkbox"/> Mémoriser le mot de passe	

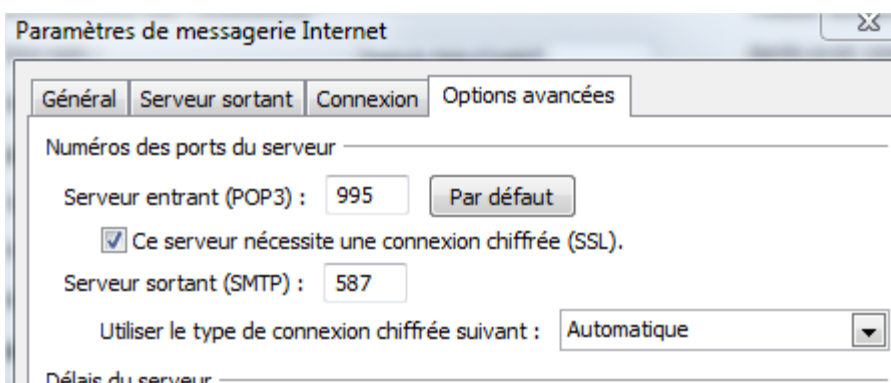
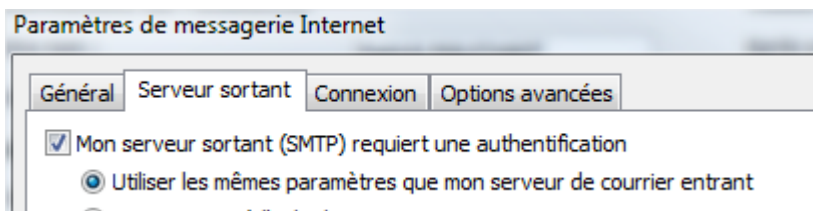

▶ Cliquez sur "**Suivant**".

- ▶ Outlook effectue un test des paramètres ; si la configuration est correcte, le test est validé et l'assistant de configuration de compte passe à l'étape suivante. En cas d'échec du test, vérifiez les paramètres saisis et recommencez l'opération.
 - ▶ Cliquez sur "**Fermer**"

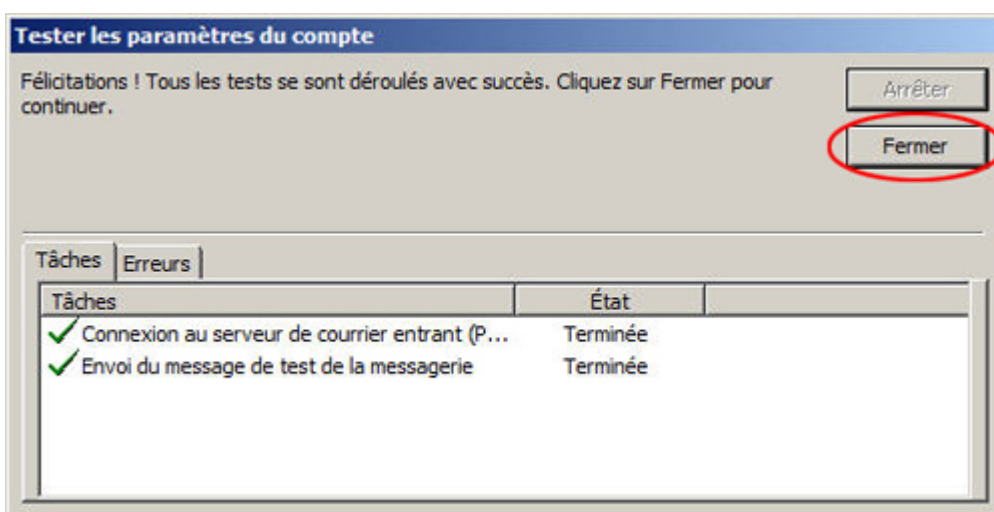

- ▶ La fenêtre de l'assistant d'ajout de compte apparaît pour finaliser l'opération ; cliquez sur "**Terminer**" pour valider la configuration de ce compte

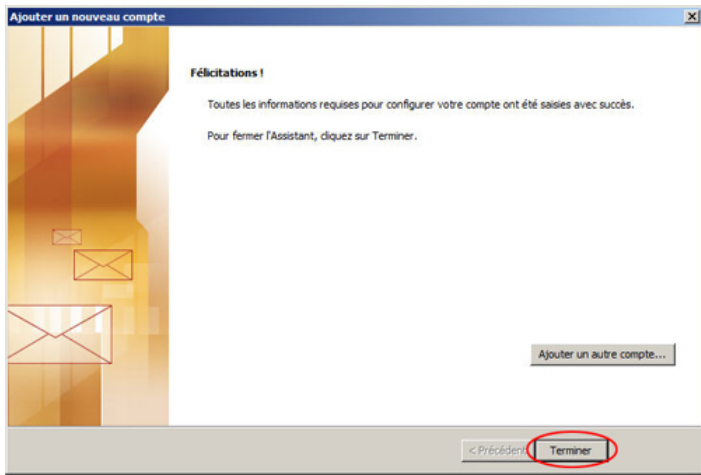

- ▶ Le compte de messagerie que vous avez configuré apparaît désormais dans la liste des comptes de courrier.
- ▶ Cliquez sur le bouton "**Fermer**" afin de revenir à la fenêtre principale d'Outlook.

Vous pouvez désormais envoyer et recevoir des messages avec ce compte de messagerie.